План на отм. 0.000

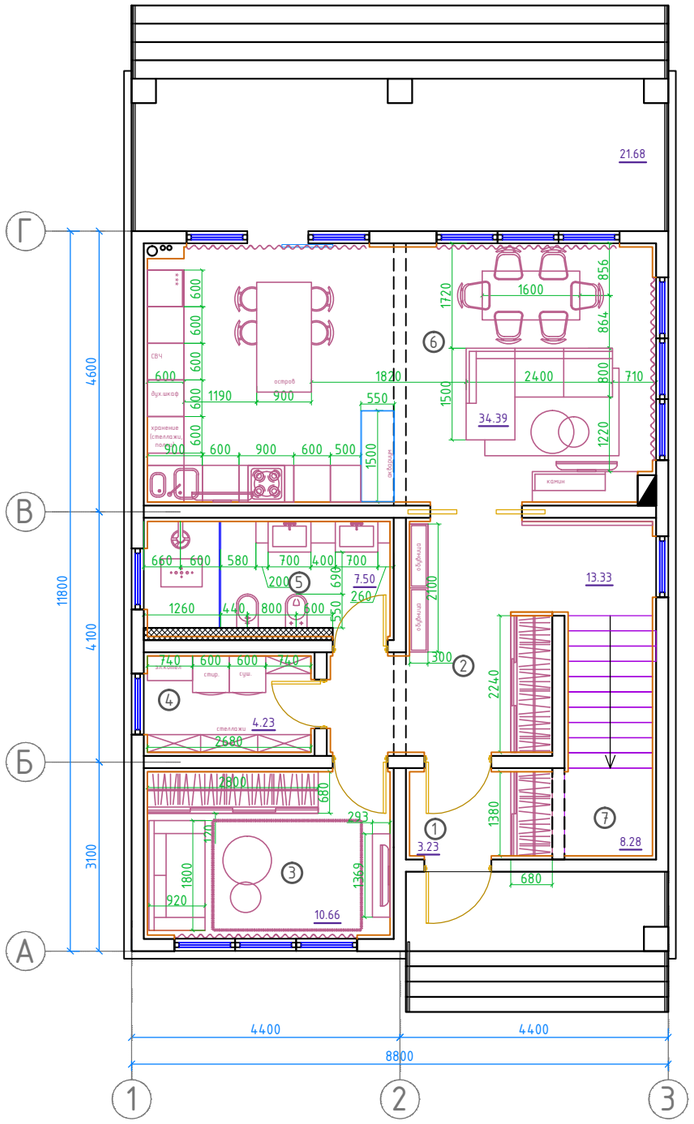

План на отм. +3.000

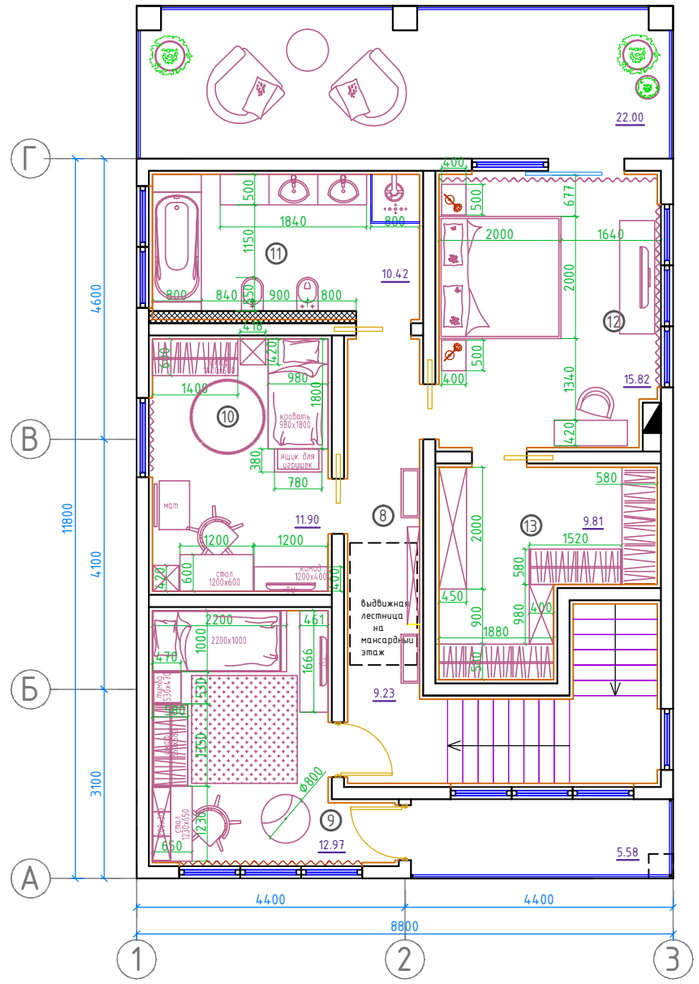

Экспликация помещений на отм. 0.000

№ пом.	Наименование помещения	Площадь, $м^2$
1	Тамбур	3,23
2	Холл	13,33
3	Гостевая спальня	10,66
4	Хозяйственная комната	4,23
5	Санузел	7,50
6	Кухня-гостиная	34,39
7	Лестница	8,28
	Общая площадь помещений	81,62
	Терраса	21,68

Экспликация помещений на отм. +3.000

№ пом.	Наименование помещения	Площадь, $м^2$
8	Коридор	9,23
9	Детская	12,97
10	Детская	11,90
11	Санузел	10,42
12	Спальня	15,82
13	Гардеробная	9,81
	Общая площадь помещений	70,15
	Терраса	22,00
	Балкон	5,58

1. Оси вынесены условно для удобства работы с чертежами.
2. Толщина наружной отделки условно не показана. Толщина внутренней отделки 60 мм.
3. Привязка сан. тех. приборов указана от перегородок, без учета облицовки стен плиткой.
4. Перед заказом мебели индивидуального изготовления произвести замеры помещений.

Изм.	Кол.уч	Лист	№док	Подпись	Дата				
ГИП		Петров			06.17	СЗЦУ-35/05.17-АР			
Разраб.		Пешенко			06.17	Индивидуальный жилой дом по адресу: г. Санкт-Петербург, пос. Тярлево, ул. Школьная, д. 2а, лит. А			
Утверд.		Петров			06.17	"Дизайн-проект организации пространства" Архитектурно-планировочные решения интерьеров	Стадия	Лист	Листов
							П	2	
						План расстановки мебели на отм.0.000. План расстановки мебели на отм.+3.000. М 1:100.	ООО "Северо-Западный центр услуг"		

Взам. инв.№ | Подпись и дата | Инв.№ подл.

План на отм. 0.000

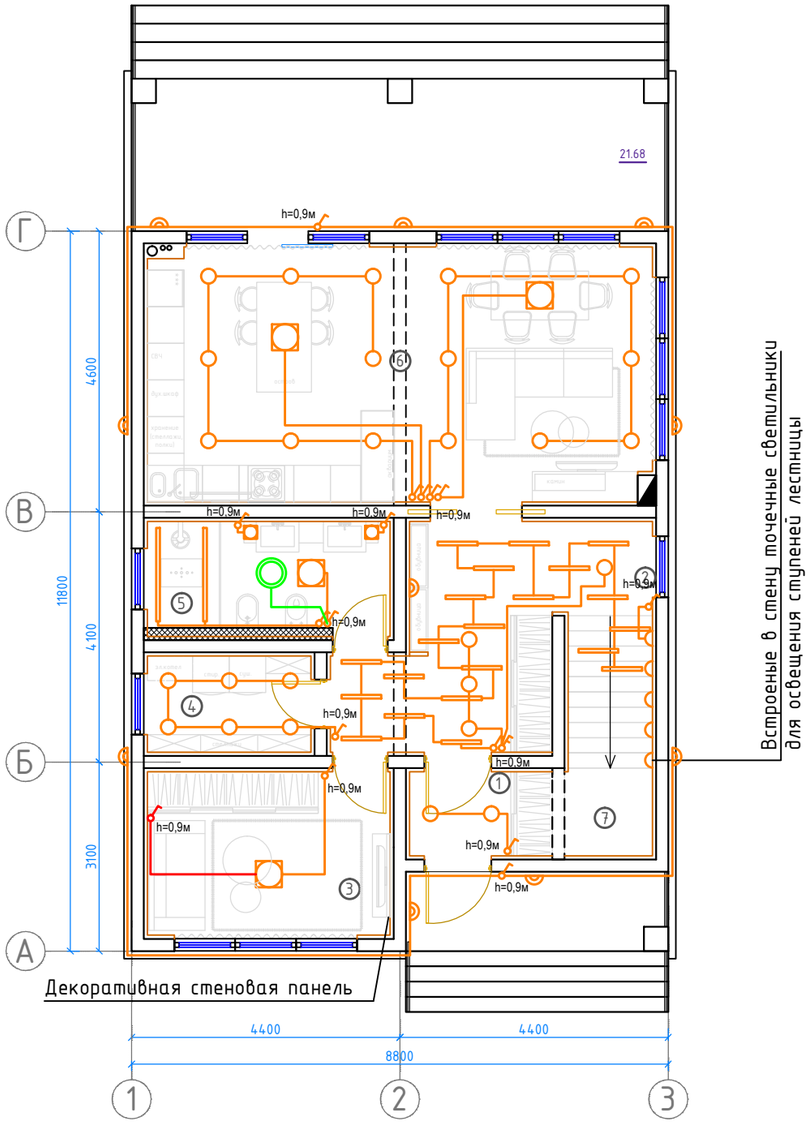

План на отм. +3.000

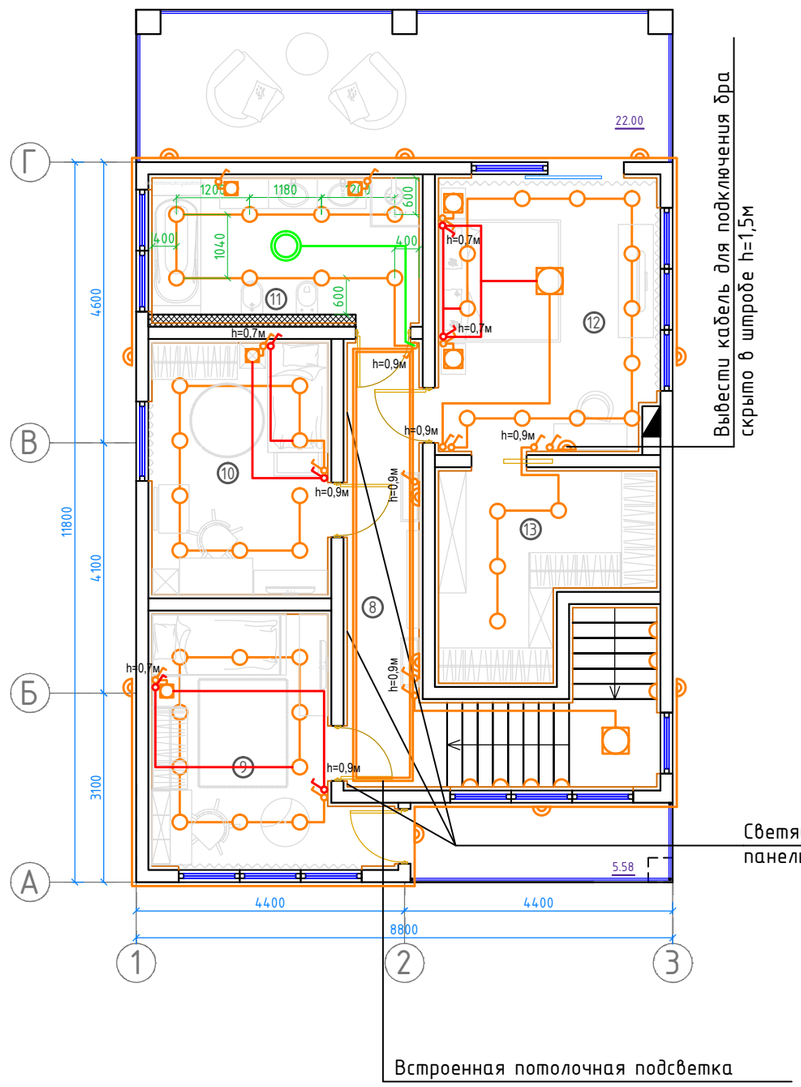

Условные обозначения:

- Светильник потолочный
- Светильник точечный встраиваемый
- Светильник настольный
- Светильник настенный (бра) со встроенным выключателем
- Выключатель одноклавишный
- Дублирующий выключатель
- Вентилятор
- Выключатель двухклавишный

Вывести кабели под потолком в спальне, детских, гостевой спальне и кухне-гостиной для устройства скрытой диодной подсветки. Диодную ленту подключать к сети 220В через трансформатор. Управление светом через ПДУ.

Выключатели и розетки установить над прикроватными тумбами по их центру, горизонтально, в одном блоке на указанной высоте.

Выключатели со стороны улицы установить в корпусе с влагозащитными свойствами, клавишный.

Экспликация помещений на отм. 0.000

№ пом.	Наименование помещения	Площадь, м^2
1	Тамбур	3,23
2	Холл	13,33
3	Гостевая спальня	10,66
4	Хозяйственная комната	4,23
5	Санузел	7,50
6	Кухня-гостиная	34,39
7	Лестница	8,28
	Общая площадь помещений	81,62
	Терраса	21,68

Экспликация помещений на отм. +3.000

№ пом.	Наименование помещения	Площадь, м^2
8	Коридор	9,23
9	Детская	12,97
10	Детская	11,90
11	Санузел	10,42
12	Спальня	15,82
13	Гардеробная	9,81
	Общая площадь помещений	70,15
	Терраса	22,00
	Балкон	5,58

Взам. инв.№ | Подпись и дата | Инв.№ подл.

Изм.	Кол.уч	Лист	№док.	Подпись	Дата
ГИП		Петров			06.17
Разраб.		Пешенко			06.17
Утверд.		Петров			06.17

СЗЦУ-35/05.17-АР

Индивидуальный жилой дом по адресу:
г. Санкт-Петербург, пос. Тярлево, ул. Школьная, д. 2а, лит. А

"Дизайн-проект организации пространства"
Архитектурно-планировочные решения интерьеров

Стадия	Лист	Листов
П	3	

План освещения. М 1:100.

ООО "Северо-Западный центр услуг"

План на отм. 0.000

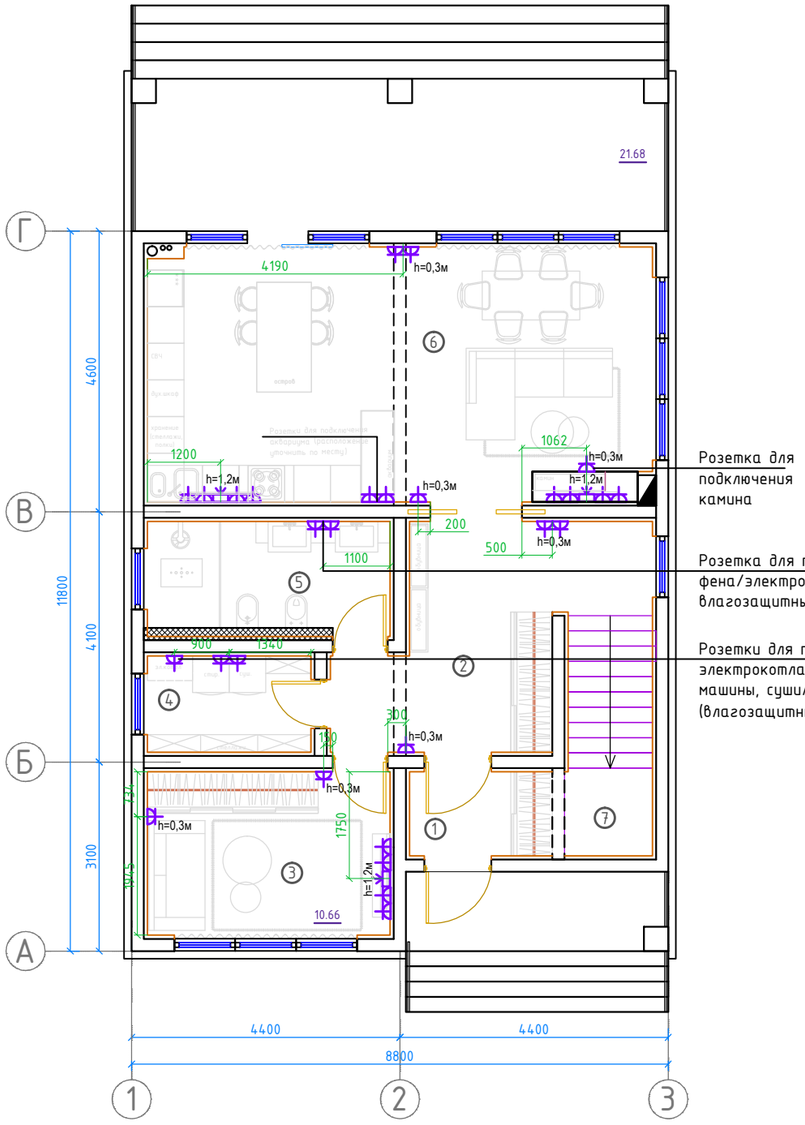

Розетка для подключения камина

Розетка для подключения фена/электробритвы влагозащитные

Розетки для подключения электрокотла, стиральной машины, сушильной машины (влагозащитные)

План на отм. +3.000

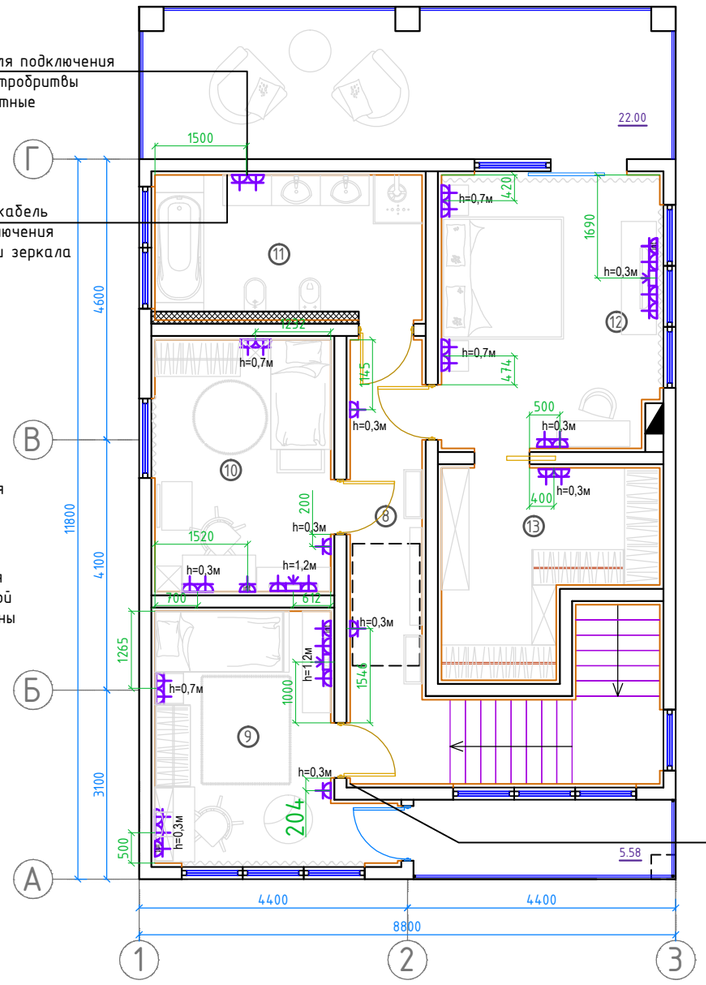

Розетка для подключения фена/электробритвы влагозащитные

Вывести кабель для подключения подсветки зеркала

Вывести кабель для подсветки декоративной стеновой панели

Условные обозначения:

- Розетка телевизионная
- Розетка бытовая
- Розетка для подключения интернета

Примечания:

Расположение электророзеток и выводы кабелей под встраиваемую кухню и бытовую технику уточнить у фирмы-изготовителя кухонной мебели на заказ.

Розетка под стиральную машину скрытого типа. Подключение произвести через устройство защитного отключения (УЗО).

Экспликация помещений на отм. 0.000

№ пом.	Наименование помещения	Площадь, м²
1	Тамбур	3,23
2	Холл	13,33
3	Гостевая спальня	10,66
4	Хозяйственная комната	4,23
5	Санузел	7,50
6	Кухня-гостиная	34,39
7	Лестница	8,28
	Общая площадь помещений	81,62
	Терраса	21,68

Экспликация помещений на отм. +3.000

№ пом.	Наименование помещения	Площадь, м²
8	Коридор	9,23
9	Детская	12,97
10	Детская	11,90
11	Санузел	10,42
12	Спальня	15,82
13	Гардеробная	9,81
	Общая площадь помещений	70,15
	Терраса	22,00
	Балкон	5,58

Взам. инв.№ | Подпись и дата | Инв.№ подл.

Изм.	Кол.уч	Лист	№док	Подпись	Дата
ГИП		Петров			06.17
Разраб.		Пешенко			06.17
Утверд.		Петров			06.17

СЗЦУ-35/05.17-АР

Индивидуальный жилой дом по адресу:
г. Санкт-Петербург, пос. Тярлево, ул. Школьная, д. 2а, лит. А

"Дизайн-проект организации пространства"
Архитектурно-планировочные решения интерьеров

Стадия	Лист	Листов
П	4	

План электрики. М 1:100.

ООО "Северо-Западный центр услуг"

План на отм. 0.000

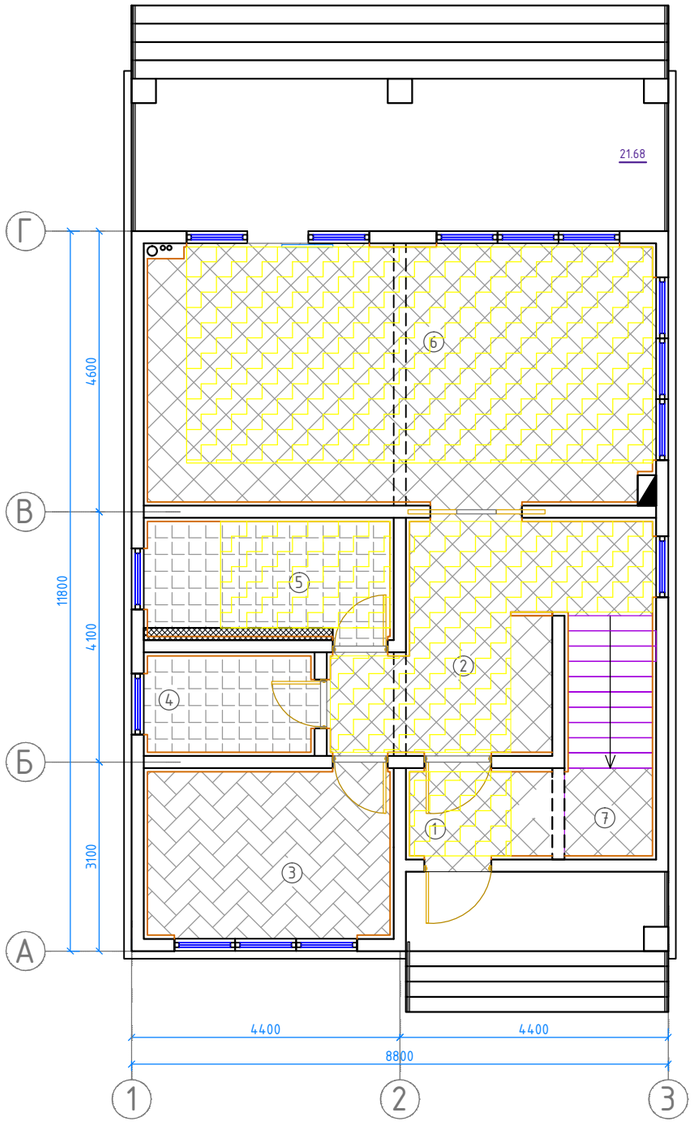

План на отм. +3.000

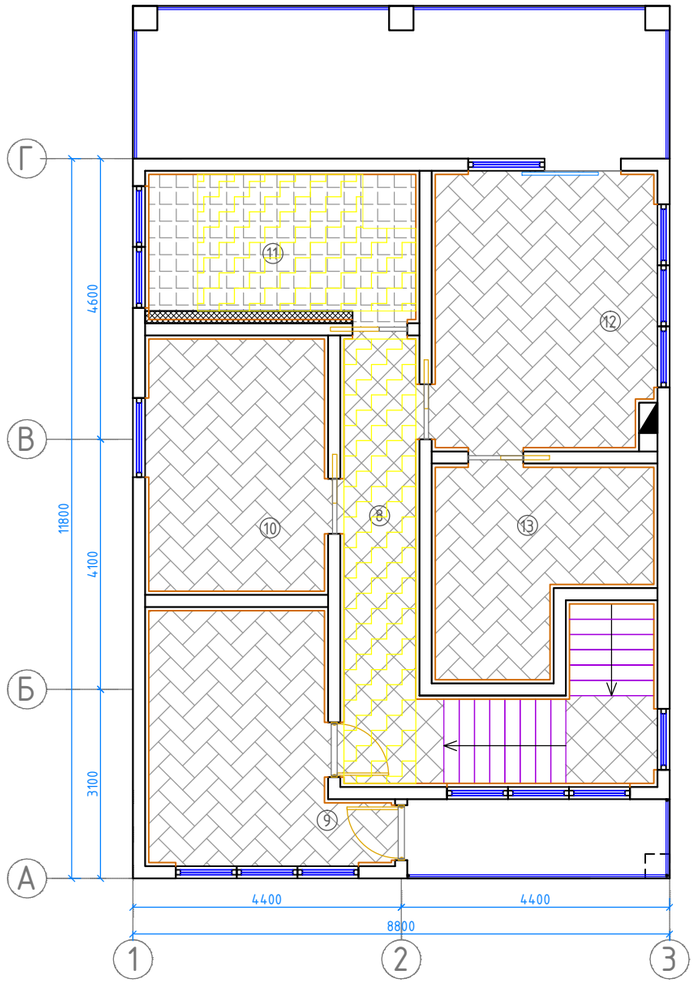

Условные обозначения:

- Паркетная доска
- Плитка керамическая
- Плитка керамическая
- Теплый пол

Экспликация помещений на отм. 0.000

№ пом.	Наименование помещения	Площадь, $м^2$
1	Тамбур	3,23
2	Холл	13,33
3	Гостевая спальня	10,66
4	Хозяйственная комната	4,23
5	Санузел	7,50
6	Кухня-гостиная	34,39
7	Лестница	8,28
	Общая площадь помещений	81,62
	Терраса	21,68

Экспликация помещений на отм. +3.000

№ пом.	Наименование помещения	Площадь, $м^2$
8	Коридор	9,23
9	Детская	12,97
10	Детская	11,90
11	Санузел	10,42
12	Спальня	15,82
13	Гардеробная	9,81
	Общая площадь помещений	70,15
	Терраса	22,00
	Балкон	5,58

Изм.	Кол.уч	Лист	№док	Подпись	Дата
ГИП		Петров			06.17
Разраб.		Пешенко			06.17
Утверд.		Петров			06.17

СЗЦУ-35/05.17-АР

Индивидуальный жилой дом по адресу:
г. Санкт-Петербург, пос. Тярлево, ул. Школьная, д. 2а, лит. А

"Дизайн-проект организации пространства"
Архитектурно-планировочные решения интерьеров

Стадия	Лист	Листов
П	5	

План полов
М 1:100.

ООО "Северо-Западный центр услуг"

Взам. инв.№ | Подпись и дата | Инв.№ подл.

План на отм. 0.000

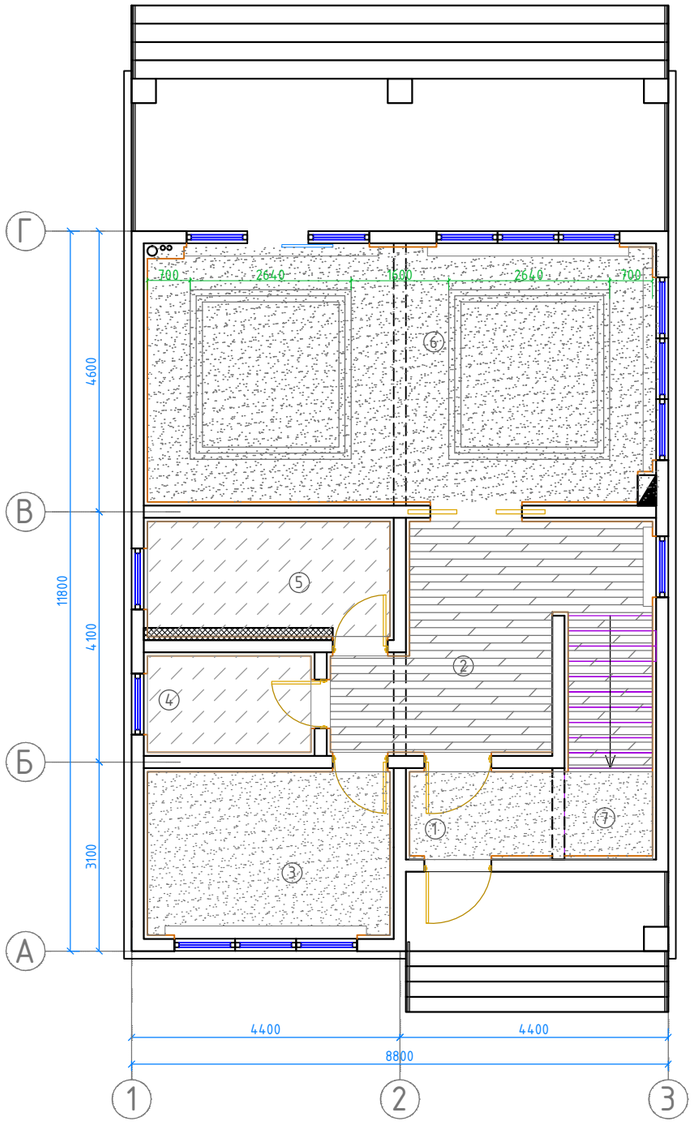

План на отм. +3.000

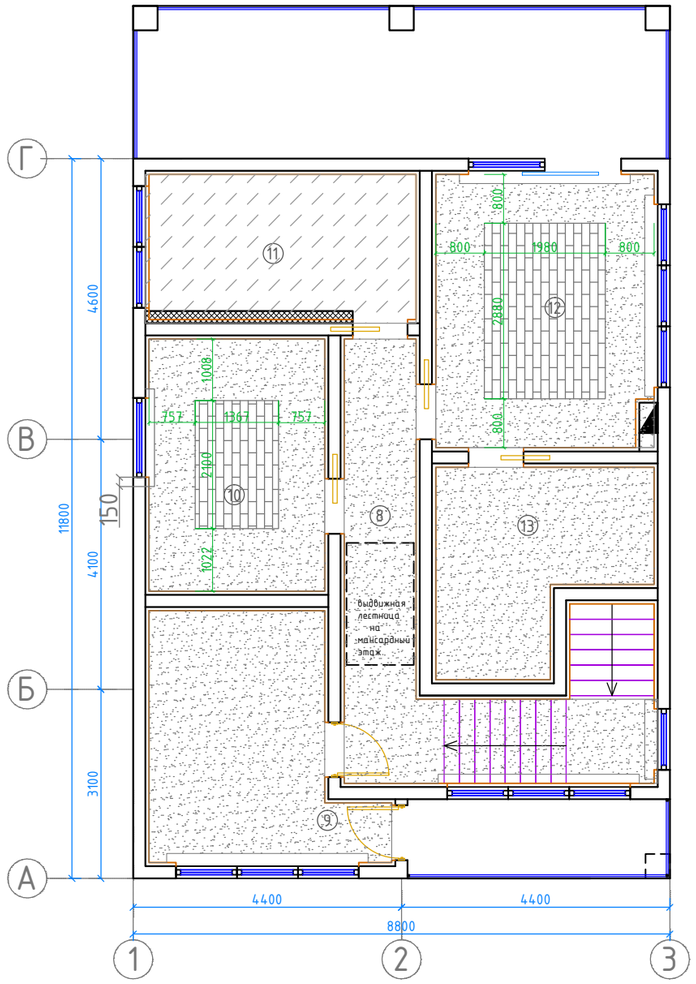

Условные обозначения:

- Натяжной потолок ПВХ S = 22,15 м.кв.
- Гипсокартонный потолок
- Деревянные рейки со встроенными светильниками S = 16,86 м.кв.
- Деревянные панели (ламинат) S = 5,7 м.кв.

Рекомендованный способ монтажа подвесного потолка для установки скрытого карниза

Экспликация помещений на отм. 0.000

№ пом.	Наименование помещения	Площадь, м^2
1	Тамбур	3,23
2	Холл	13,33
3	Гостевая спальня	10,66
4	Хозяйственная комната	4,23
5	Санузел	7,50
6	Кухня-гостиная	34,39
7	Лестница	8,28
	Общая площадь помещений	81,62
	Терраса	21,68

Экспликация помещений на отм. +3.000

№ пом.	Наименование помещения	Площадь, м^2
8	Коридор	9,23
9	Детская	12,97
10	Детская	11,90
11	Санузел	10,42
12	Спальня	15,82
13	Гардеробная	9,81
	Общая площадь помещений	70,15
	Терраса	22,00
	Балкон	5,58

Изм.	Кол.уч	Лист	№док	Подпись	Дата
ГИП		Петров			06.17
Разраб.		Пешенко			06.17
Утверд.		Петров			06.17

СЗЦУ-35/05.17-АР

Индивидуальный жилой дом по адресу:
г. Санкт-Петербург, пос. Тярлево, ул. Школьная, д. 2а, лит. А

"Дизайн-проект организации пространства"
Архитектурно-планировочные решения интерьеров

Стадия	Лист	Листов
П	6	

План потолков
М 1:100.

ООО "Северо-Западный центр услуг"

Взам. инв.№ | Подпись и дата | Инв.№ подл.

План на отм. 0.000

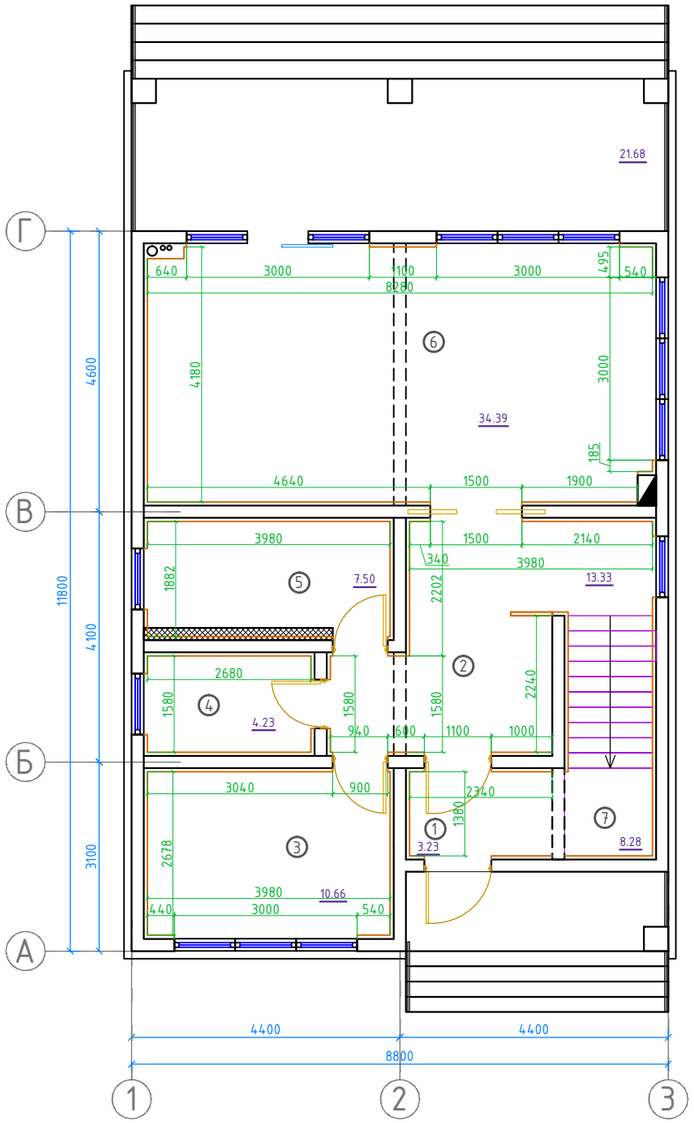

План на отм. +3.000

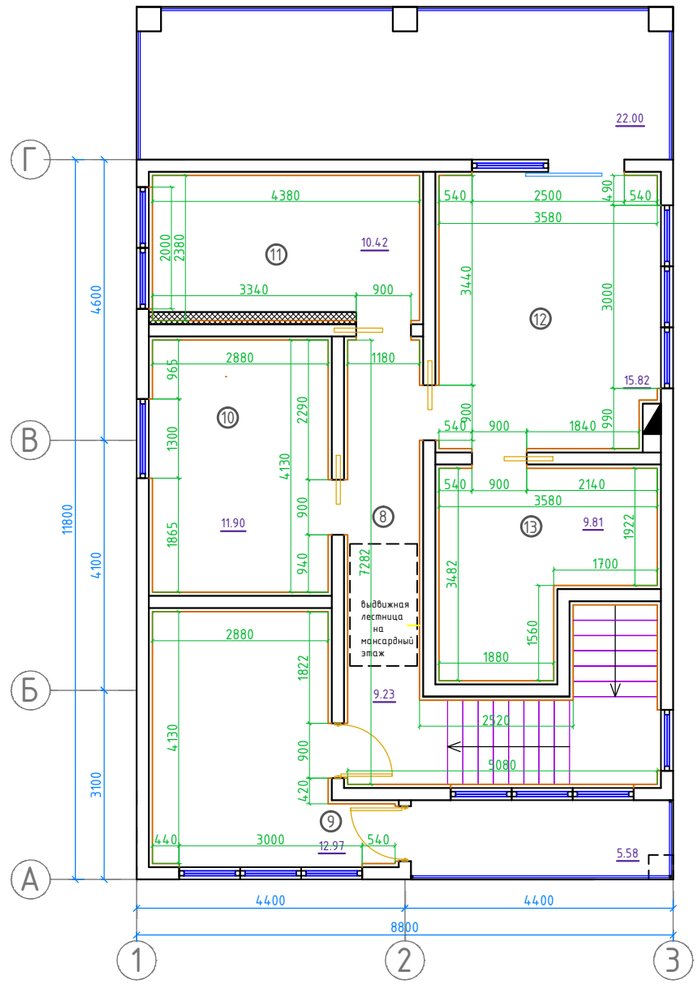

Экспликация помещений на отм. 0.000

№ пом.	Наименование помещения	Площадь, $м^2$
1	Тамбур	3,23
2	Холл	13,33
3	Гостевая спальня	10,66
4	Хозяйственная комната	4,23
5	Санузел	7,50
6	Кухня-гостиная	34,39
7	Лестница	8,28
	Общая площадь помещений	81,62
	Терраса	21,68

Экспликация помещений на отм. +3.000

№ пом.	Наименование помещения	Площадь, $м^2$
8	Коридор	9,23
9	Детская	12,97
10	Детская	11,90
11	Санузел	10,42
12	Спальня	15,82
13	Гардеробная	9,81
	Общая площадь помещений	70,15
	Терраса	22,00
	Балкон	5,58

1. Оси вынесены условно для удобства работы с чертежами.
2. Толщина наружной отделки условно не показана. Толщина внутренней отделки 60 мм.
3. Привязка сан. тех. приборов указана от перегородок, без учета облицовки стен плиткой.
4. Перед заказом мебели индивидуального изготовления произвести замеры помещений.

Изм.	Кол.уч	Лист	№док	Подпись	Дата
ГИП		Петров			06.17
Разраб.		Пешенко			06.17
Утверд.		Петров			06.17

СЗЦУ-35/05.17-АР

Индивидуальный жилой дом по адресу:
г. Санкт-Петербург, пос. Тярлево, ул. Школьная, д. 2а, лит. А

"Дизайн-проект организации пространства"
Архитектурно-планировочные решения интерьеров

Стадия	Лист	Листов
П	1	

План на отм.0.000.
План на отм.+3.000.
М 1:100.

ООО "Северо-Западный центр услуг"

Взам. инв.№ | Подпись и дата | Инв.№ подл.